

자주하는 질문 Q & A

Q01 실업급여 수급중 내일배움카드 발급 가능한가요?

A01 가능합니다. 또한, 실업급여 수급 중 국민내일배움카드를 발급받아 직업 훈련을 수강하는 경우, 재취업활동으로 인정됩니다. 다만, 훈련장려금은 미지급됩니다.

Q02 일을 하고 있는데 내일배움카드 신청 가능한가요?

A02 재직자, 실업자, 자영업자 모두 발급이 가능합니다. 단, 고소득자, 만 75세 이상인 자 등의 경우에는 신청이 불가합니다.

Q03 실업자로 최초 발급 후 일을 하게 돼도 사용할 수 있나요?

A03 내일배움카드를 실업자형으로 신청했다면, 취업 이후 고용센터에 문의하거나 고용24 → 직업능력개발 → 지원대상 및 휴직기반 변경을 통해 재직자로 지원대상 변경 신청하시면 됩니다.

Q04 훈련을 2개 이상 동시에 들을 수 있나요?

A04 훈련을 2개 이상 동시 수강하실 수 있습니다. 단, 수업 시간이 겹치지 않고, 관할 고용센터에서 상담 후 복수 과정 수강 사전 승인이 필요합니다.

Q05 내일배움카드를 발급 후 사용하지 않으면 불이익이 있나요?

A05 내일배움카드 유효기간(5년) 내 사용하지 않았다면, 지원금은 소멸되며 별도의 제재는 없습니다.



우리지역 취업률이 높은 훈련기관

(최근3년간 200명 이상 수료생수 기준)

간호

- ☑ 영통경기간호학원(수원) ☑ 수원유디간호학원(수원)
- ☑ 동탄간호학원(화성)

요양

- ☑ 향남요양보호사교육원(화성)
- ☑ 사임당요양보호사교육원(화성)

(음식)제과제빵분야

- ☑ 쇼콜라띠에제과제빵직업전문학교(수원)
- ☑ 국제커피제과직업전문학원(수원)

전자·전기·기계

- ☑ 고려IT직업전문학교(수원)
- ☑ 대원캐드캠디자인직업전문학교(수원)
- ☑ 수원직업전문학교(수원)

재료(용접,냉동공조)

- ☑ (주)화성직업전문학교(화성)

아·미용

- ☑ 아이비알뷰티미용학원(수원) ☑ 수원뷰티실용전문학교(수원)
- ☑ 경기미용직업전문학교(수원)

사무행정

- ☑ 한국아파트회계전문학원(수원)
- ☑ 모현컴퓨터학원(용인)

건설기계운전

- ☑ (재)중앙노동경제연구원중앙직업전문학교(용인)
- ☑ 용인신진중장비전문교육학원(용인)

응용SW개발

- ☑ 휴먼IT교육센터_내일배움카드교육(수원)
- ☑ 엠비씨(MBC)아카데미 컴퓨터교육센터 수원점



국민내일배움카드

당신의 내일을 위한 첫걸음

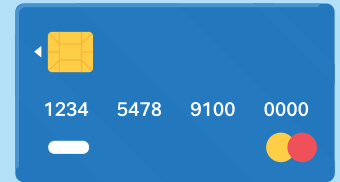

 수원 고용복지+센터

국민내일배움카드란?

역량개발 향상을 위해 국민이 직업능력개발훈련을 실시할 수 있도록 훈련비 등을 지원하는 제도

 국민 누구나 신청 가능	 유효기간 5년
 300만원 훈련지원	 온·오프라인 맞춤형 수강
 고용24 실시간 확인	 훈련장려금 지원

※ 지원제외대상

공무원, 고소득자, 부정수급자, 만 75세 이상인 자 등의 경우에는 신청 불가

국민내일배움카드 훈련과정



국가기간·전략산업직종훈련

국가 경제의 핵심산업 및 전략산업에 필요한 인력을 양성하기 위해 정부가 지원하는 직업훈련 (국가전액지원)

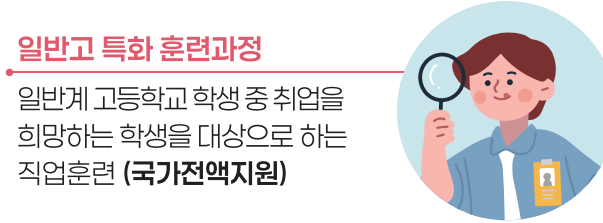

일반고 특화 훈련과정

일반계 고등학교 학생 중 취업을 희망하는 학생을 대상으로 하는 직업훈련 (국가전액지원)

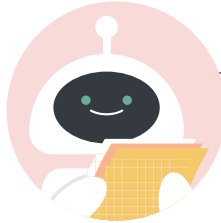

K-디지털 트레이닝

AI, 클라우드, 반도체, 로봇 등의 첨단산업과 디지털 분야의 취업 지원 직업훈련 (국가전액지원)

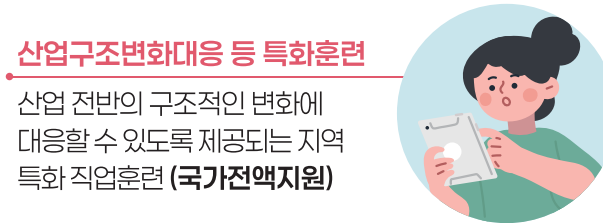

산업구조변화대응 등 특화훈련

산업 전반의 구조적인 변화에 대응할 수 있도록 제공되는 지역 특화 직업훈련 (국가전액지원)



국민내일배움카드 일반과정

세무회계, 보건의료, 이·미용, 냉동공조, 중장비, 건축 등 다양한 분야의 직업훈련 (본인부담금 발생)

신청 절차 · 문의

- 1 신청자** - 고용센터 또는 '고용24'에 신청 
- 2 고용센터** - 신청서 접수 
- 3 고용센터** - 자격 심사 
- 4 카드사** - 카드 발급 
- 5 고용24** - 수강 신청 
- 6 훈련기관** - 훈련 수강 

신청 및 문의

- ☑ 온라인 신청 고용24
- ☑ 오프라인 신청 관할 고용센터
- ☑ 문의 031)231-7864 (수원고용복지플러스센터) 1350 (콜센터)
- ☑ 상담시간 9:00 ~ 18:00

알수록 재미있는 국민내일배움카드 통계

- 24년 국민내일배움카드로 가장 많이 받은 훈련직무는?**
→ 요양지원, 사무행정, 커피관리
- 24년 연령대별 가장 많이 훈련하는 직무는?**
청년(35세미만): 사무행정>응용SW엔지니어링>커피관리
장년층(50세미만): 사무행정>커피관리>요양지원,
50세이상: 요양지원>사무행정>커피관리
- 최근 3년('21~'23) 가장 취업률이 높은 훈련직무는?**
기계소프트웨어개발>보안엔지니어링>사출금형설계 (500명 이상 수료), 자동차정비(500명 미만 수료)

